

PROVINCIA DI REGGIO – EMILIA





COMUNE DI CASALGRANDE

PIANO DELLE ATTIVITA' ESTRATTIVE

VARIANTE GENERALE



SINDACO GIUSEPPE DAVIDDI		1° VARIANTE AL PAE	
ASSESSORE ALL'AMBIENTE Dott. DOMENICO VACONDIO	RESPONSABILE SETTORE PIANIFICAZIONE TERRITORIALE arch. GIULIANO BARBIERI	RESPONSABILE DEL PROCEDIMENTO Dott. ANDREA CHIERICI	
DOCUMENTO DI PRIMA EMISSIONE: CAPOGRUPPO PROGETTISTA - COORDINATORE STUDIO GEOLOGICO Via A. Cucchi 11 - 42100 Reggio Emilia - Tel. (0522) 576178 dott. geol. ANDREA AGNOLETTO		DOCUMENTO DI VARIANTE: PROGETTAZIONE E GRAFICA Ing. SIMONA MAGNANI Via Canalina n. 1 - 41040 Polinago (MO) Cell: 328/8156599 - Pec: simona.magnani@ingpec.eu P.IVA: 03130830361 - CF: MGNSMN82M51462J	
  UFFICIO TECNICO COOPERATIVO Via Gulinelli 11 - 44100 Ferrara Tel. (0532) 55111 - Fax 56093 arch. PIETRO PIGOZZI dott. geol. ELENA BONORA dott. RITA BENETTI geom. MARCO PIGOZZI		2° VARIANTE PCAvar2025 Adozione DCC n. .../2025 Approvazione 2025	
REL.N° NDA03A7_var25	ELABORATO ALLEGATO 7 NORME TECNICHE DI ATTUAZIONE Elementi di Tutela Ambientale	STESURA ELABORATO <input type="checkbox"/> Andrea Agnoletto <input type="checkbox"/> Thomas Veronese <input type="checkbox"/> U.TE.CO. STESURA ELAB. DI VARIANTE <input checked="" type="checkbox"/> MAGNANI SIMONA	
Revisione: 00-Apr.25			
DATA CONSEGNA	AGGIORNAMENTO	DATA	MOTIVAZIONE
Gen. 2024	00	Gen. 2024	PRIMA EMISSIONE – approvazione VAR2021
Apr. 2025	02	Apr.2025	PCA var 2025

Polo Secchia Casalgrande SE018-SE019-SE020

Settore Estrattivo - SE018 Salavatterra parte Nord

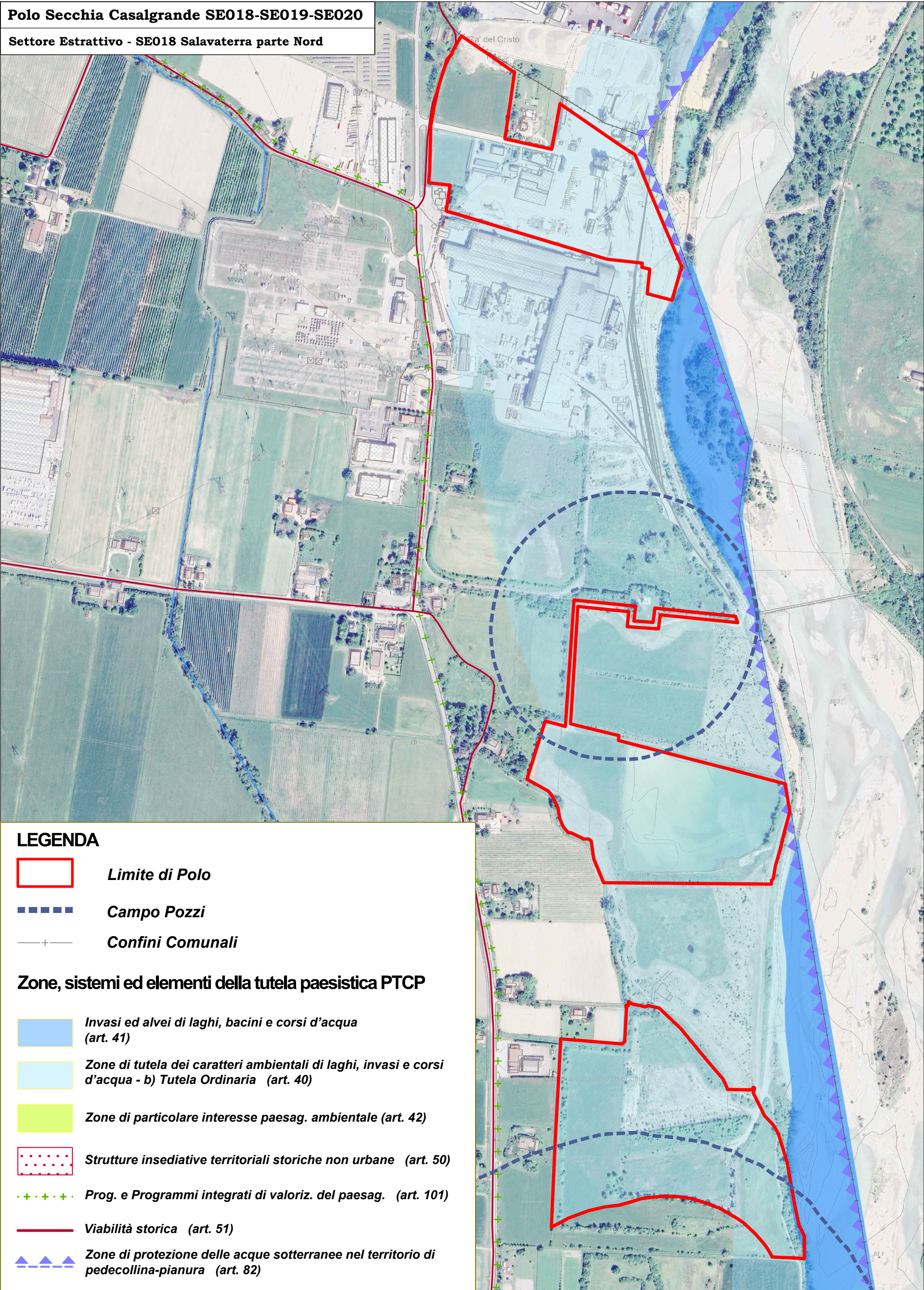

LEGENDA

 **Limite di Polo**

 **Campo Pozzi**

 **Confini Comunali**

Zone, sistemi ed elementi della tutela paesistica PTCP

 **Invasi ed alvei di laghi, bacini e corsi d'acqua (art. 41)**

 **Zone di tutela dei caratteri ambientali di laghi, invasi e corsi d'acqua - b) Tutela Ordinaria (art. 40)**

 **Zone di particolare interesse paesag. ambientale (art. 42)**

 **Strutture insediative territoriali storiche non urbane (art. 50)**

 **Prog. e Programmi integrati di valoriz. del paesag. (art. 101)**

 **Viabilità storica (art. 51)**

 **Zone di protezione delle acque sotterranee nel territorio di pedecollina-pianura (art. 82)**

Polo Secchia Casalgrande SE018-SE019-SE020

Settore Estrattivo - SE018 Salavatterra parte Sud

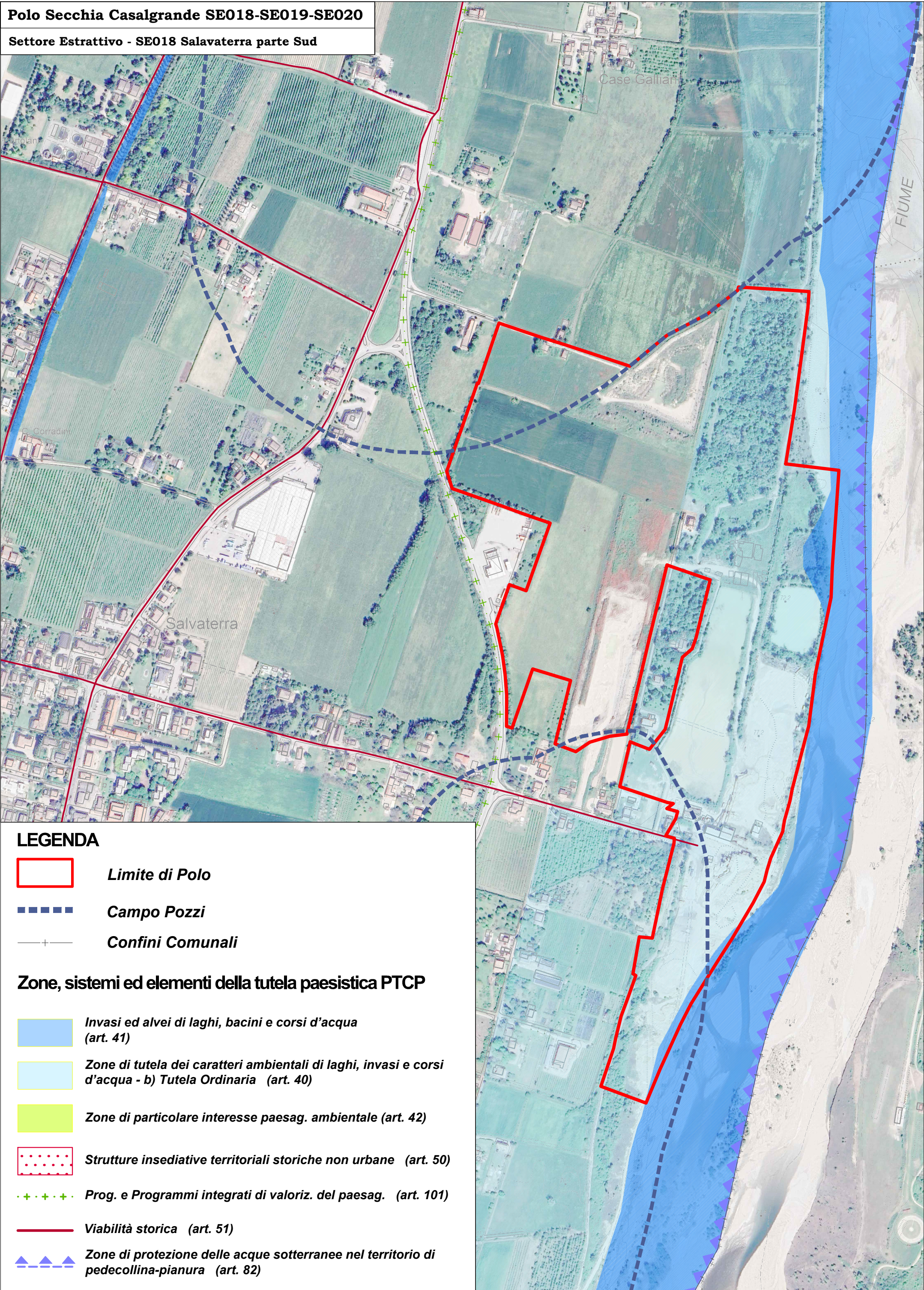

Polo Secchia Casalgrande SE018-SE019-SE020

Settori Estrattivi - SE019 San Lorenzo e SE020 Villalunga

